

Amtlicher Anzeiger der Gemeinde Jahnsdorf/Erzgeb.



Ausgabe Nr.: 23/23

Veröffentlichungsdatum: 12.10.2023

Inhalt:

Bekanntmachungen sonstiger Körperschaften und Behörden

- Öffentlicher Hinweis: Information an Landwirte/
Landwirtschaftsbetriebe hinsichtlich der Veräußerung eines
Grundstücks (Vorgang 0835/23)

Spindler
Bürgermeister



Siegel



Abteilung 3 Umwelt, Verkehr und Sicherheit
Referat Umwelt und Forst
SG Naturschutz/Landwirtschaft

Bearbeiter/in: Herr Nestler
Dienstgebäude: Schillerlinde 6
09496 Marienberg
Zimmer-Nr.: 306
Telefon: 03735 601-6208
Telefax: 03735 601-6220
E-Mail: steffen.nestler@kreis-erz.de
Reg.-Nr.: 0835/23
Datum: 02.10.2023

Öffentlicher Hinweis

Information an Landwirte/Landwirtschaftsbetriebe

Hinsichtlich der Veräußerung des nachstehend bezeichneten Grundstücks liegt dem Landratsamt Erzgebirgskreis als untere Landwirtschaftsbehörde ein beurkundeter **Erbauseinandersetzungsvertrag** vor, über dessen Genehmigung nach dem Grundstücksverkehrsgesetz zu entscheiden ist.

Gemarkung (Gemeinde)	Flurstücks- Nr.	Größe in ha	Nutzungsart gemäß Angaben im Ver- trag/Katasterkarte oder Luftbild
Jahnsdorf (Jahnsdorf)	1000	1,1090	Ackerland
	1000a	0,1710	Grünland
	1008	1,3290	Ackerland
Adorf (Neukirchen)	1096/4	1,9927	Ackerland
	557/4	1,0293	Ackerland

Die Genehmigung des Vertrages hängt u. a. von der Nichtfeststellbarkeit eines Erwerbsinteresses aufstockungsbedürftiger und erwerbsfähiger Haupt- oder Nebenerwerbslandwirte ab.

Entsprechenden Unternehmen wird hiermit Gelegenheit gegeben, dem **Landratsamt Erzgebirgskreis** bis zum **17. Oktober 2023** Erwerbsinteresse schriftlich zu bekunden.

Im Zusammenhang damit sollen neben Fakten, die den dringenden Aufstockungsbedarf hinreichend untersetzen (*ungünstige Eigentumsland-/Pachtland-Relation, Flächenverluste z. B. wegen Straßenbau, Pachtvertragskündigungen etc., beabsichtigte oder bereits durchgeführte Betriebsvergrößerungen oder Betriebsprofiländerungen, welche Flächenbedarf nach sich ziehen*) Angaben gemacht werden, welchen **verbindlichen Preis** sie bei einer eventuell gegebenen Erwerbsmöglichkeit anbieten würden.

Bei Bedarf kann beim Landratsamt zu weiteren Grundstücksdaten angefragt werden.

Vorsorglich wird darauf hingewiesen, dass die Mitteilung eines Erwerbsinteresses keinerlei Erwerbsansprüche begründet und den Absender der Erwerbsbekundung nicht zum Beteiligten am Verwaltungsverfahren macht.

Sprechzeiten

Mo, Fr 08:00 – 12:00 Uhr
Di 08:00 – 18:00 Uhr
Do 08:00 – 16:00 Uhr

Kontakt

Telefon 03733 831-0
Telefax 03733 22164
E-Mail info@kreis-erz.de

Bankverbindung

Erzgebirgssparkasse
IBAN DE47 8705 4000 3711 0033 02
BIC WELADED1STB
USDNr DE 260 587 011



ERZGEBIRGSKREIS
MEIN ZUHAUSE – MEINE ZUKUNFT

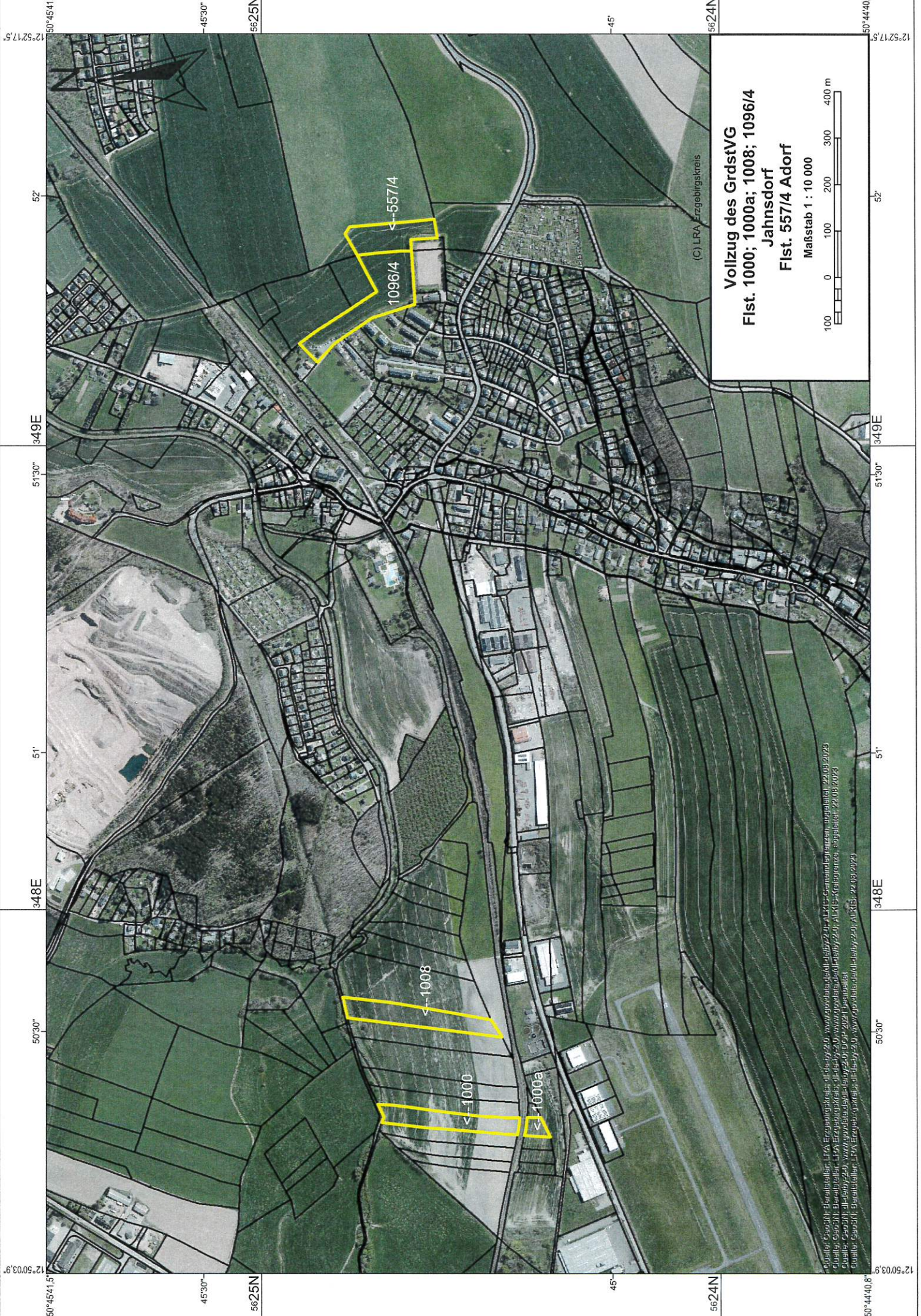

Vollzug des GrdstVG
Flst. 1000; 1000a; 1008; 1096/4
Jahnsdorf
Flst. 557/4 Adorf
Maßstab 1 : 10 000



(C) LRA Erzgebirgskreis

Quelle: Erzeugnis: LRA Erzgebirgskreis; Datum: 22.08.2023
Quelle: Erzeugnis: LRA Erzgebirgskreis; Datum: 22.08.2023
Quelle: Erzeugnis: LRA Erzgebirgskreis; Datum: 22.08.2023