

Amtlicher Anzeiger der Gemeinde Jahnsdorf/Erzgeb.



Ausgabe Nr.: 12/23

Veröffentlichungsdatum: 30.05.2023

Inhalt:

Bekanntmachungen sonstiger Körperschaften und Behörden

- Öffentlicher Hinweis: Information an Landwirte/
Landwirtschaftsbetriebe hinsichtlich der Veräußerung eines
Grundstücks (Vorgang 0418/23)

Spindler
Bürgermeister



Siegel



Abteilung 3 Umwelt, Verkehr und Sicherheit
Referat Umwelt und Forst
SG Naturschutz/Landwirtschaft

Bearbeiter/in: Frau Weigel
Dienstgebäude: Wettinerstraße 61
08280 Aue-Bad Schlema
Zimmer-Nr.: 301
Telefon: 03771 277-6202
Telefax: 03771 277-6220
E-Mail: silke.weigel@kreis-erz.de
Reg.-Nr.: 0418/23
Datum: 26.05.2023

Öffentlicher Hinweis

Information an Landwirte/Landwirtschaftsbetriebe

Hinsichtlich der Veräußerung des nachstehend bezeichneten Grundstücks liegt dem Landratsamt Erzgebirgskreis als untere Landwirtschaftsbehörde der Entwurf eines Kaufvertrages vor, über dessen Genehmigung nach dem Grundstückverkehrsgesetz zu entscheiden ist.

Gemarkung (Gemeinde)	Flurstücks- Nr.	Größe in ha	Nutzungsart gemäß Angaben im Vertrag/Katasterkarte oder Luftbild
Leukersdorf (Jahnsdorf)	476/5	0,9676	Landwirtschaftsfläche (dav. 0,91 ha Ackerland verpachtet)
	476/8	0,5073	0,3549 ha Grünland; 0,0381 ha Weg; 0,1051 ha Wohnbaufläche; 0,0092 ha Fließgewässer

Die Genehmigung des Vertragsentwurfs hängt u. a. von der Nichtfeststellbarkeit eines Erwerbsinteresses aufstockungsbedürftiger und erwerbsfähiger Haupt- oder Nebenerwerbslandwirte ab.

Entsprechenden Unternehmen wird hiermit Gelegenheit gegeben, dem **Landratsamt Erzgebirgskreis** bis zum **10. Juni 2023** Erwerbsinteresse schriftlich zu bekunden.

Im Zusammenhang damit sollen neben Fakten, die den dringenden Aufstockungsbedarf hinreichend untersetzen (*ungünstige Eigentumsland-/Pachtland-Relation, Flächenverluste z. B. wegen Straßenbau, Pachtvertragskündigungen etc., beabsichtigte oder bereits durchgeführte Betriebsvergrößerungen oder Betriebsprofiländerungen, welche Flächenbedarf nach sich ziehen*) Angaben gemacht werden, welchen **verbindlichen Preis** sie bei einer eventuell gegebenen Erwerbsmöglichkeit anbieten würden.

Bei Bedarf kann beim Landratsamt zu weiteren Grundstücksdaten angefragt werden.

Vorsorglich wird darauf hingewiesen, dass die Mitteilung eines Erwerbsinteresses keinerlei Erwerbsansprüche begründet und den Absender der Erwerbsbekundung nicht zum Beteiligten am Verwaltungsverfahren macht.

Sprechzeiten
Mo, Fr 08:00 – 12:00 Uhr
Di 08:00 – 18:00 Uhr
Do 08:00 – 16:00 Uhr

Kontakt
Telefon 03733 831-0
Telefax 03733 22164
E-Mail info@kreis-erz.de

Bankverbindung
Erzgebirgsparkasse
IBAN DE47 8705 4000 3711 0033 02
BIC WELADED1STB
UStIDNr DE 260 587 011

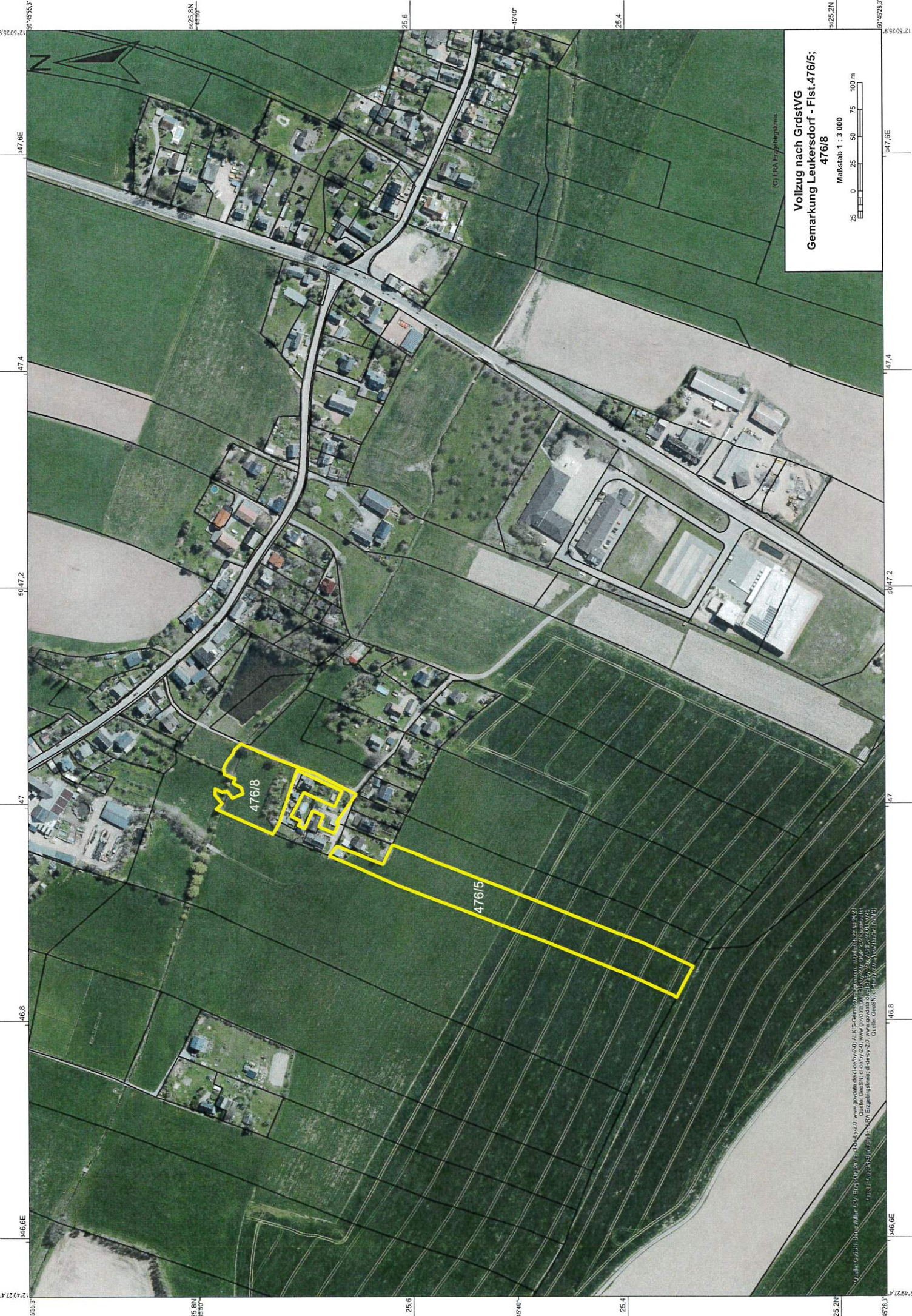

© LVA Erzgebirgsmas
Vollzug nach GrdstVG
Gemarkung Leukersdorf - Flst.47615;
47618
 Maßstab 1 : 3 000
 25 0 25 50 75 100 m